Spook 62

Liman Bodrum	**Yat türü** Günübirlik	**Konuk** 8	**Kabin** 2
Uzunluk 19 Metre	**Refit** 2025	**Tayfa** 2	**Duş** 2

Genel Açıklama

Motoryat Spook 62 Bodrum Limanı’nda günlük lüks tekne turu (kapasite 8) taleplerinize hazırdır.

5.2 metre genişliği ve açık-dizayn konsepe sahip olan tekne, arka platformu ve güneşlenme alanı ile çok keyifli ve ferah alanlar sunar.

Ayrıca premium Burma tik kaplama ve modern tasarımı ile son derece şık ve dikkat çekicidir.

Konaklamalı turlarda 6 kişiye kadar misafir konaklayabilir, ancak maksimum konfor için en fazla 4 kişilik grupları öneririz.

Salonda yer alan, yatağa çevrilebilir oturma grubu sayesinde konaklama kapasitesi 4’ten 6’ya yükselmektedir.

2 kişilik deneyimli mürettebat hizmet vermektedir.

Spook 62 yat, Volvo Penta motorları ve son teknoloji navigasyon cihazları ile 15 knot seyir hızına ve 26 knot maksimum hıza ulaşabilir.

Fiyata Dahil Olanlar

- Günübirlik turlarda yakın koylara seyir yakıtı
- Welcome table (drink, fruits, snacks)
- Nevresim ve havlu takımları
- 2 mürettebat

Fiyata Dahil Olmayanlar

- KDV
- Transferler
- Bahşişler (%10 tavsiye ederiz.)
- Kumanya (mürettebat ve misafir)

Notlar:

- Konaklamalı turlarda APA sistemi geçerlidir.

Motoryat Spook 62 Bodrum günlük tur tekne kiralama talepleriniz için iletişime geçiniz.↗

Bodrum’da günlük tur talepleri kabul eden diğer tekneleri görmek için tıklayınız.↗

PHANTOM

PHANTOM
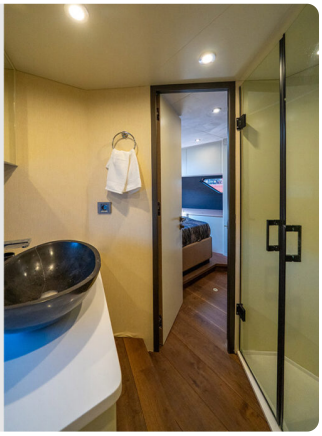
PHANTOM