Sea Ya Azimut 66

Liman Atina	**Yat türü** Motoryat	**Konuk** 6	**Kabin** 3
Uzunluk 20 Metre	**Refit** 2024	**Tayfa** 3	**Duş** 3

Genel Açıklama

20,3 metre uzunluğundaki Azimut 66 Sea Ya motoryat, 2017 yılında suya inmiş olup 2024 yılında kapsamlı bir yenileme (refit) görmüştür. Hem kondisyonu hem de donanımı ile Atina çıkışlı güncel özel tekne kiralama taleplerine hazırdır.

Konaklama

Toplamda 3 adet süit kabinde 6 kişiye kadar konaklama imkanı sunmaktadır.

- 1 Master
- 1 VIP
- 1 Twin

Özenli hizmet veren 3 kişilik profesyonel mürettebat görev almaktadır.

Öne Çıkan Özellikler

- Demirde ve seyirde stabilizer
- Suya batabilen arka platform
- Sunroof hardtop donanımlı üst güverte
- Sığ sulara erişim imkanı veren alçak su kesimi

Su Oyuncakları

- 2x Sup
- Sea scooter
- Tender bot 20hp

Teknik Özellikler

- En: 5,10m – 16,90ft
- Uzunluk: 20,30m – 66ft
- Su kesimi: 1,60m – 5,30ft
- Ana makineler: 2x 1136hp CAT
- Jeneratörler: 1x 20kw + 1x Whisper
- Seyir hızı ve tüketimi: 24 knot @ 300 litre/saat

Azimut 66 Sea Ya motoryat ile ilgili tüm soru ve özel kiralama talepleriniz için dilediğiniz zaman iletişime geçebilirsiniz.↗
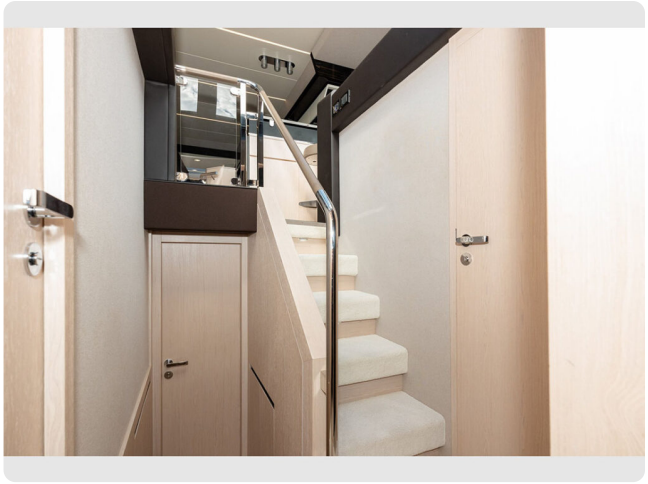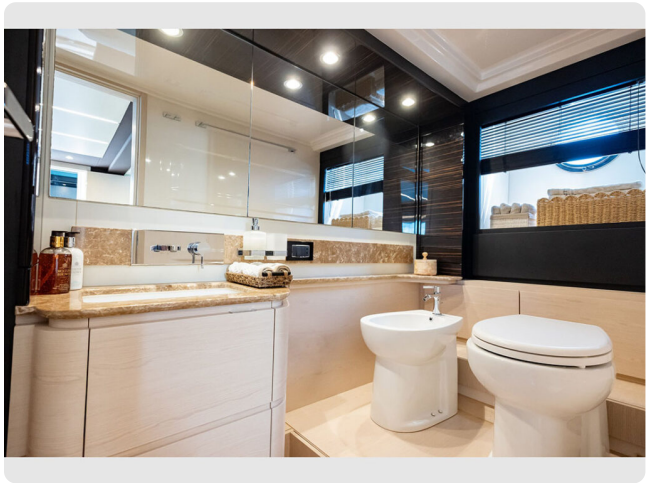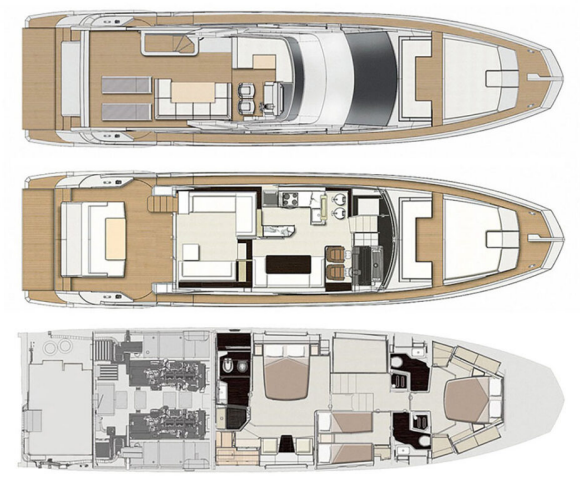
Atina çıkışlı tüm motoryat portföyümüzü incelemek için tıklayın↗