Emine

Liman Göcek	**Yat türü** Gulet	**Konuk** 12	**Kabin** 6
Uzunluk 24 Metre	**Refit** 2021	**Tayfa** 4	**Duş** 6

Genel Açıklama

İnşası 2021 yılında tamamlanan **gulet Emine** yat, esnek kiralama politikası ile kısa süreli taleplerinize sezon boyunca açıktır. Bununla birlikte 3 veya 4 gecelik mavi yolculuk tur planlarınız ile ilgili iletişime geçebilirsiniz.

Konaklama & Kabin Dağılımı

Emine, 6 süit kabinde 12 misafire konaklama imkanı sunar. Ayrıca tüm kabinler klima ve banyo ile donatılmıştır. Kabin dağılımı aşağıdaki gibidir.

- 1 Master: Kıç tarafta yer alan en geniş ve aydınlık ana kabin
- 1 VIP: Baş tarafta, konuklarınız için ikinci büyük kabin. Ekstra bir yatağa sahip bu kabin özellikle bebekli aileler için idealdir.
- 4 Double: Çiftler için ideal büyük yataklı kabin

Aynı zamanda 4 kişilik profesyonel mürettebat (kaptan, aşçı ve 2 gemici) hizmet vermektedir.

Bağlama Limanı & Rota

Bağlama limanı Göcek olmakla beraber teknemiz; Göcek, Fethiye ve Ölüdeniz rotasında haftalık mavi tur hizmeti vermektedir. Ayrıca opsiyonel olarak Marmaris rotasını tercih edebilirsiniz.

Ekipman & Su Oyuncakları

- Sup
- Kano

Fiyata Dahil Olanlar

- Ölüdeniz rotası seyir yakıtı
- Bağlama liman ücretleri
- Gece boyu klima
- 3 mürettebat

Fiyata Dahil Olmayanlar

- Transferler
- Su sporları yakıtı
- Bahşişler (tavsiye edilen %10)
- Erzak (misafirler ve mürettebat için)
- Marmaris rotası ilave yakıt bedeli +1.000eu
- Kekova rotası ilave yakıt bedeli +1.500eu

En iyi fiyat teklifi verebileceğimiz teknelerden olan **gulet Emine** için mutlaka bizimle iletişime geçiniz!!

Ayrıca Göcek çıkışlı kiralık gulet portföyümüzün tamamına göz atmak için tıklayınız.↗

EMINE
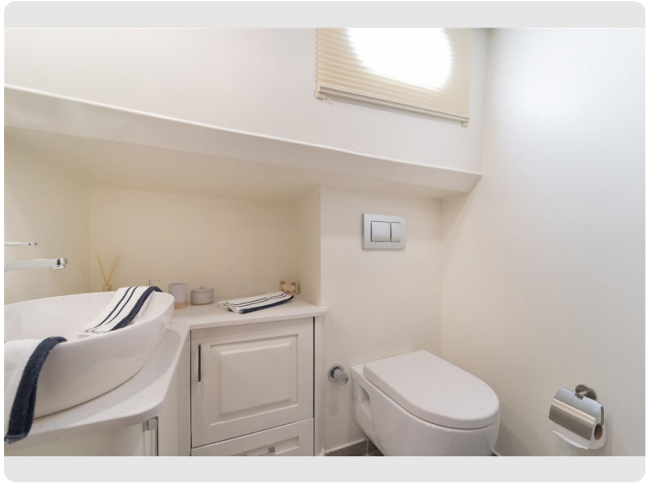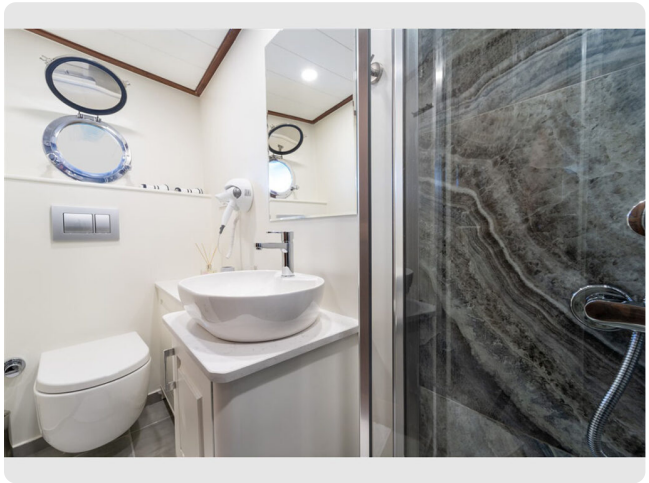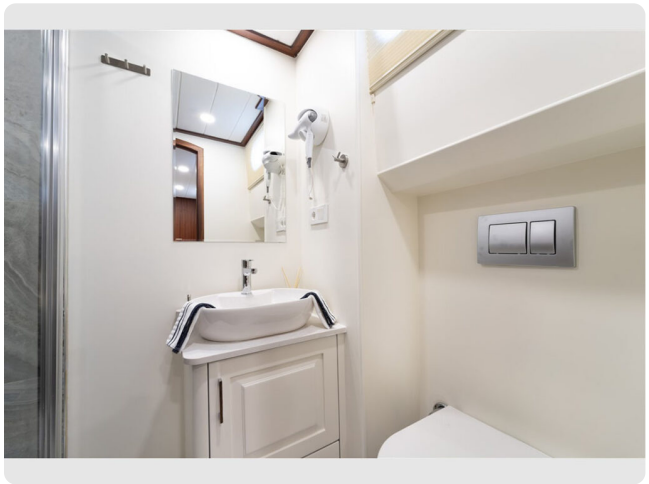
EMINE