# Luna Bianca

| | | | |
|---|---|---|---|
| **Liman**<br>Göcek | **Yat türü**<br>Motoryat | **Konuk**<br>6 | **Kabin**<br>3 |
| **Uzunluk**<br>18 Metre | **Refit**<br>2026 | **Tayfa**<br>3 | **Duş**<br>3 |

## Genel Açıklama

18 metre uzunluğa ve  5.6 metre genişliğe sahip ahşağ motoryat Luna Bianca, 2026 yılında suya indi.

Her biri banyolu 3 kabinde toplam 6 misafire kadar konaklama imkanı sunmaktadır.

Sakin ve keyifli 3-4 gecelik özel tekne tatili arayanlar arkadaş veya aile grupları için idealdir.

Tüm kabinlerde TV ve üst güvertede barbekü ile aynı boy/kategoride olan teknelerden ayrılmaktadır.

**Bağlama Limanı & Seyir Bölgesi**

Bağlama limanı Göcek olan yatın, giriş ve çıkış işlemleri Göcek merkezden yapılmaktadır.

Rota genellikle günde 2 koyda demirleme şeklinde planlanır. Rahat ve temposu düşük bir seyir deneyimi sunar.

Teknede görevli 3 **kişilik mürettebat**, tüm yemek hazırlıkları ve temizlik işlerinden sorumludur. Mürettebatın kullanımı için ayrı kabin ve banyo mevcuttur.

**Donanım & Ekipman**

- Wi-Fi
- Paddle board
- Kahve makinesi
- Bluetooth hoparlör
- Masa oyunları (tavla & okey)

**Fiyata Dahil Olanlar**

- Bağlama liman ücretleri
- Göcek içinde seyir yakıtı
- Nevresim ve havlu takımları
- 2 mürettebat (kaptan ve aşçı/gemici)

**Fiyata Dahil Olmayanlar**

- Kdv
- Transferler
- Bahşişler (tavsiye edilen %10)
- Erzak (misafirler & mürettebat için)
- Göcek tonoz ve şamandıra ücretleri

Luna Bianca ile ilgili tüm sorularınız için Whatsapp’tan ulaşabilirsiniz.↗ Göcek çıkışlı tüm motoryatları burada inceleyebilirsiniz.↗

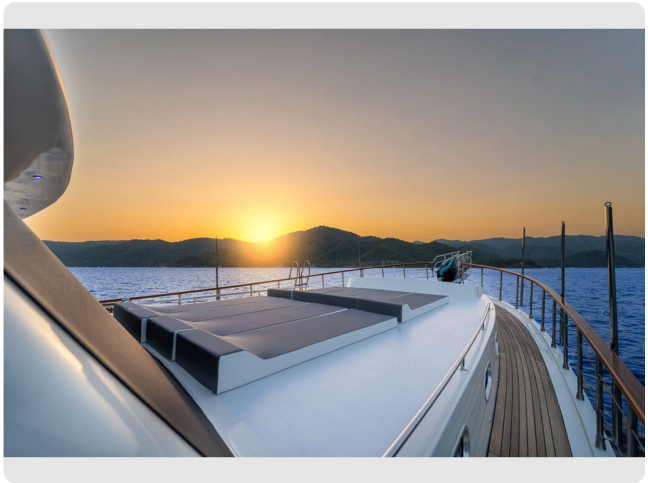
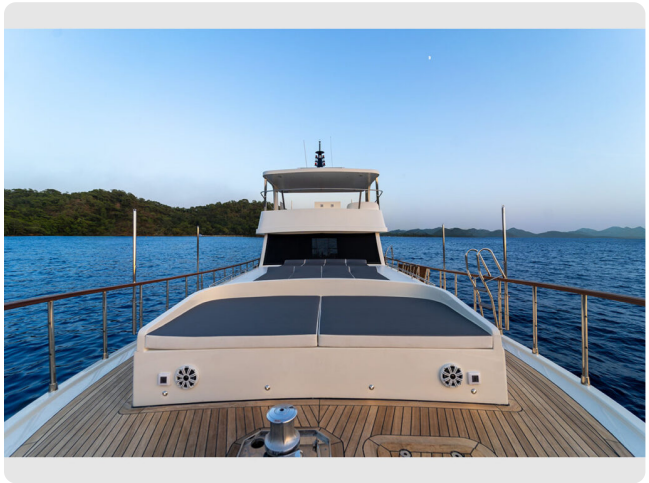

Ciao
Bella

LA DOLCE
VITA
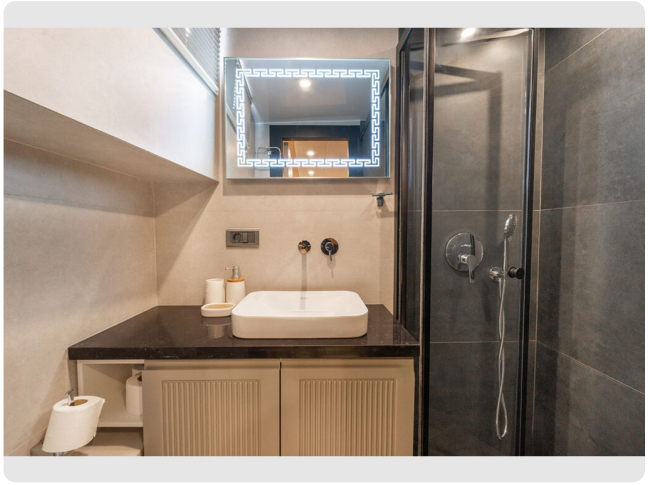
LA DOLCE
VITA