# Admiral

| | | | |
|---|---|---|---|
| **Liman**<br>Bodrum | **Yat türü**<br>Gulet | **Konuk**<br>36 | **Kabin**<br>16 |
| **Uzunluk**<br>47 Metre | **Refit**<br>2013 | **Tayfa**<br>7 | **Duş**<br>16 |

## Genel Açıklama

Mini cruiser gulet **Admiral** eşine az rastlanır bir lüks bir yattır. Büyük gruplar, kurumsal organizasyonlar, özel etkinlikler için ideal olan bu özel yat, konforu ve zarafetiyle ön plana çıkmaktadır.

Minimum bir haftalık kiralanabilen bu lüks yat, Yunan adalarında seyir lisansına da sahiptir. Genellikle Bodrum çıkışlı olmak üzere Gökova ve Hisarönü Körfezi veya esnek rotalarda mavi yolculuk turları organize edilebilir.

**Konaklama & Kabin Dağılımı**

Toplam 16 adet lüks süit kabinde 36 misafir konfor içerisinde konaklayabilir. Tüm kabinlerde klima, özel banyo, saç kurutma makinesi, emanet kasası, makyaj masası ve elbise dolabı bulunmaktadır.

Kabin dağılımı aşağıdaki gibidir:

- 2 adet Kıç Master Kabin: Queen size yataklara sahip, yatın en geniş ve aydınlık kabinleridir.
- 8 adet Double Kabin: Çift kişilik yataklı kabinler.
- 4 adet Triple Kabin: bir adet çift kişilik ve bir adet tek kişilik yatağa sahip, toplamda 3 kişilik kabinlerdir.
- 2 adet Twin Kabin: iki adet tek kişilik yataklara sahip kabinler.

Profesyonel **8 kişilik mürettebat** hizmet vermektedir.

2x 500hp ana makineler ve 4x 33kw jeneratörler sayesinde adeta yüzen bir sarayı andıran lüks yatta, deneyimli mürettebat kusursuz hizmet vermektedir.

Türkiye’nin muhtemelen en geniş üst güvertesine sahip olan bu gulet, özel organizasyonlar için biçilmiş kaftandır.

Gulet Admiral ile ilgili tüm soru veya talepleriniz ile ilgili iletişime geçebilirsiniz.↗
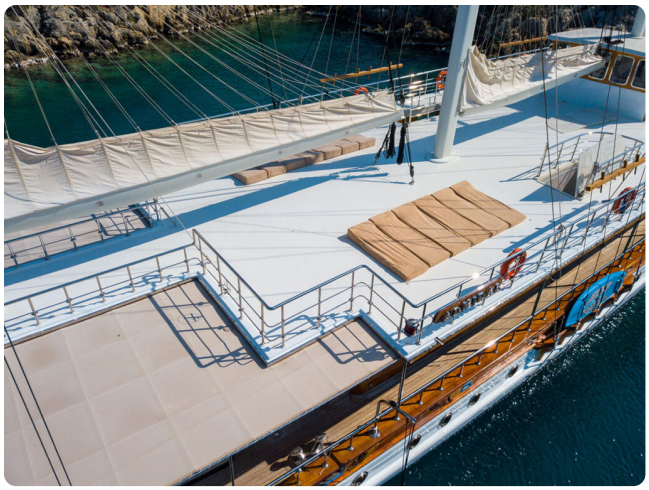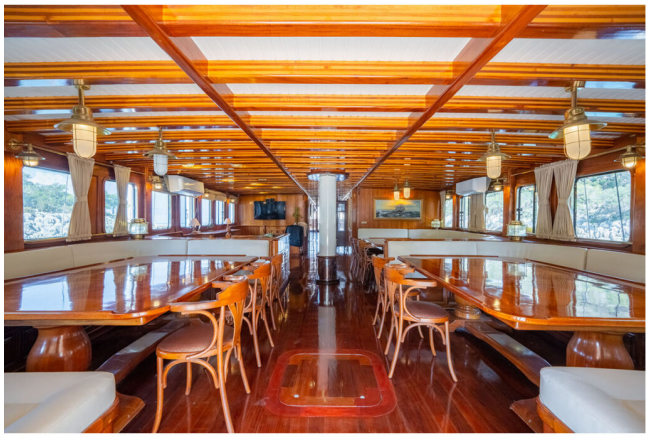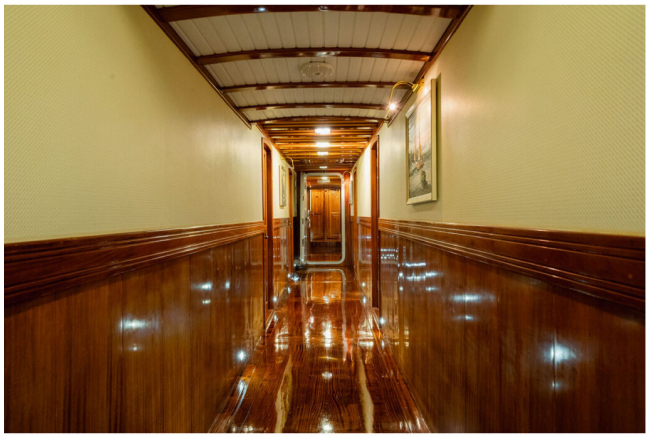
Bodrum çıkışlı kiralık gulet portföyümüzün tamamına göz atmak için tıklayınız.↗