Mus 3 Alegria 67

Liman Bodrum	**Yat türü** Katamaran	**Konuk** 10	**Kabin** 5
Uzunluk 21 Metre	**Refit** 2023	**Tayfa** 3	**Duş** 5

Genel Açıklama

Mus 3 katamaran Fountaine Pajot Alegria 67, 10 misafiri konfor içerisinde ağırlayabilir.

Türkiye'deki tek kiralık Alegria 67 olan bu özel yat, sunduğu son derece geniş alan ve konfor ile sınıfında liderdir.

Konaklama & Kabin Dağılımı

- 1 Owner's Suite
- 3 Double
- 1 Twin (ranzalı)

Eğlence Ekipmanı

- Ringo
- 2x Sup
- Wake-board
- 4.2m Tender 60hp

Fiyata Dahil Olanlar

- Tekne kiralama bedeli
- 3 mürettebat

Fiyata Dahil Olmayanlar

- KDV 20%

Zorunlu Ekstralar

APA (%30) Charter deneyiminizi kolaylaştırmak için, charter ücretine ek olarak APA talep etmekteyiz. Böylece, ek masrafları düşünmeden stressiz bir charter deneyimi yaşayabilirsiniz. Kullanılmayan tutar iade edilerek şeffaf ve adil bir süreç sunulur. Bu bedel aşağıdaki değişken giderleri kapsar ancak bunlarla sınırlı değildir.

- Özel marinalar
- Tüm yakıt (ana makineler, jeneratörler, botlar, motorlu su sporları)
- Aktiviteler ve ekipmanlar (talep etmeniz durumunda kara turları, transferler ve diğer özel donanımlar)
- Tüm yiyecek ve içeceklere ilişkin her türlü tedarik. (Tercih listeniz ve özel diyet talepleriniz doğrultusunda)
- Hizmet ve işletim giderleri (Gümrük masrafları, karadan elektrik, atık bertarafı, yurtdışı internet, kişisel çamaşır)

Eksik veya Fazla Harcama: Kullanılmayan APA tutarı charter sonunda iade edilir. Diğer yandan aşım olması durumunda fark, tekne üzerinde nakit ödeyebilirsiniz. **Bahşiş Dahil Değildir:** Mürettebat bahşişi tamamen misafirin takdirine bağlı olmakla beraber APA kapsamında değildir. **Havale Masrafı:** APA'yı banka havalesi ile ödediğinizde, banka masrafları APA'dan düşer.

Katamaran Mus 3 ile ilgileniyor musunuz? Tüm detaylar ve fiyat teklifi için iletişime geçebilirsiniz.

Sektörden güncel gelişmeler ve duyurular için haberler bölümümüze göz atın.
Tüm blog yazılarımızı keşfetmek için blog sayfamızı ziyaret edebilirsiniz.

MUS 3

MUS 3

MUS 3

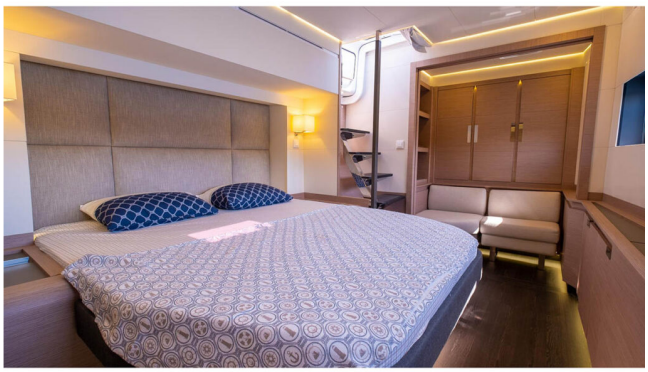

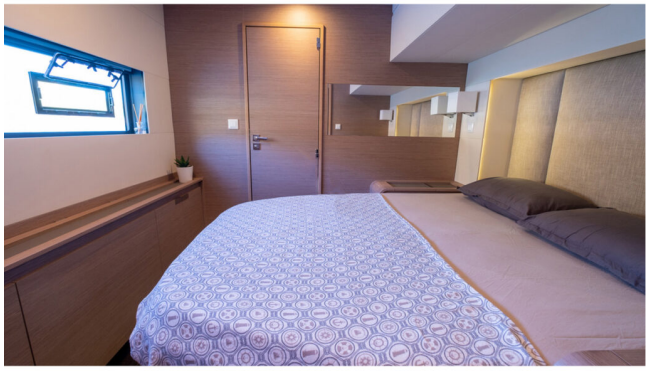

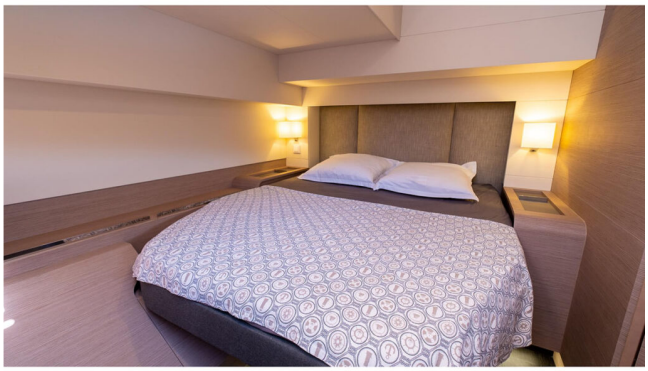

SPECIFICATIONS

Type	Sailing Catamaran
Flag / Registry	Turkish / Commercial
LOA	20.4 m / 66'8"
Beam	9.8 m / 32'3"
Built / Refit	2023
Builder	Fountaine Pajot
Base Port	Bodrum
Model	Alegria 67 Owners Version
Cruising Speed	9 Knots
Engines	2*170 hp Yanmar
Generator	1*17 kVa Onan
Guests	10
Crew	3

ACCOMMODATION DETAILS

Cabins	1 Owners Suite, 3 Double 1 Twin with Bunk Beds
Bathrooms	En-suite
Saloon	Dining & Seating Area
Galley	Fully Equipped
Air Conditioning	Marine Type

ENTERTAINMENT & TOYS

4.20 m RIB with 60 hp Outboard
Wake Board
Ringo