Tanway

Liman Marmaris	**Yat türü** Motoryat	**Konuk** 9	**Kabin** 4
Uzunluk 26 Metre	**Refit** 2024	**Tayfa** 4	**Duş** 4

Genel Açıklama

2024 yapımı 26 metrelik lüks trawler Tanway motoryat, Marmaris Limanı'na bağlıdır. Özetlemek gerekirse; rafine bir zevkle dekore edilmiş iç mekanları ve üstün teknik donanımı ile misafirlerine yüzen 5 yıldızlı otel konforu sunmaktadır.

Konaklama & Kabin Detayları

Toplam 4 adet özenle dekore edilmiş süit kabinlerde 9 seçkin misafir en yüksek standartlarda konaklayabilir. Ayrıca, tüm kabinler; klima, Smart TV, ambiyans odaklı LED aydınlatma ve birinci sınıf banyo armatürleri ile donatılmıştır.

- **1 Master Kabin:** Yatın tam enini (full-beam) kullanan, ferah ve gün ışığıyla yıkanan en geniş yaşam alanıdır. İlaveten içerisinde özel makyaj masası ve konforlu bir dinlenme kanepesi bulunur.
- **2 Double Kabin:** Çift kişilik yatağın her iki tarafının da erişime açık olduğu bu kabinler, geniş lumboz (pencere) ile deniz manzarasını içeri davet eder.
- **1 Triple Kabin:** Son olarak; baş tarafta konumlanan bu fonksiyonel kabin, bir çift ve bir tek kişilik yatak düzeniyle 3 kişiye kadar konaklama imkanı sağlar.

En önemlisi, 4 kişiden oluşan ve **uyum içerisinde çalışan profesyonel mürettebat hizmet** vermektedir.

Bununla beraber **21m²** geniş arka platform mavi yolculuğunuzun en keyifli anlarına ev sahipliği yapacaktır.

Su Oyuncakları

- Sup
- Kano
- 2x Ringo
- Su kayağı (yetişkin)
- Seabob (opsiyonel ekstra)
- Amatör balık avı ekipmanı

Fiyata Dahil Olanlar

- Transitlog
- Sınırsız klima kullanımı
- Günlük 3 saat seyir yakıtı
- Başlangıç ve bitiş liman masrafları

Fiyata Dahil Olmayanlar

- KDV
- Bahşişler

- Transferler
- Kumanya (mürettebat ve misafirler)

Trawler Tanway özel yat kiralama soru ve taleplerinizi için iletişime geçebilirsiniz.↗

Ayrıca Marmaris çıkışlı motoryat portföyümüzün tamamına göz atmak için tıklayınız.↗

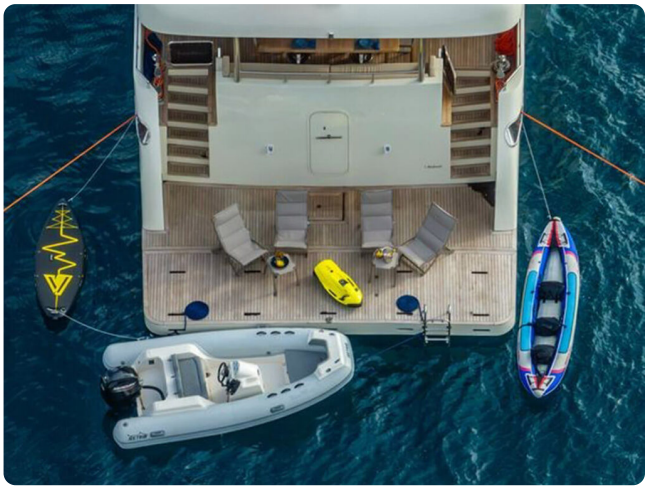
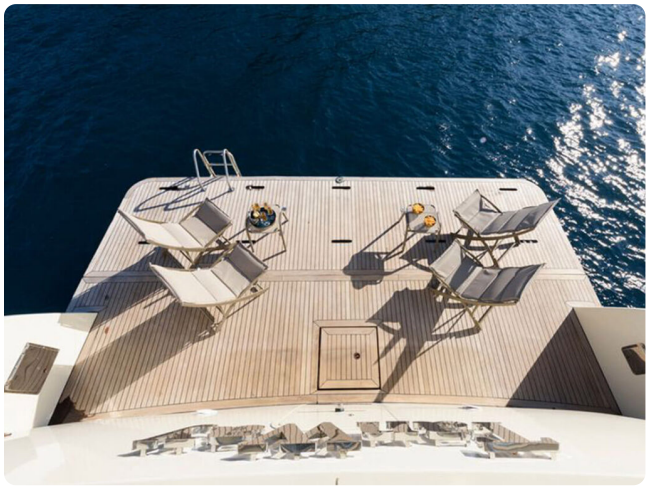
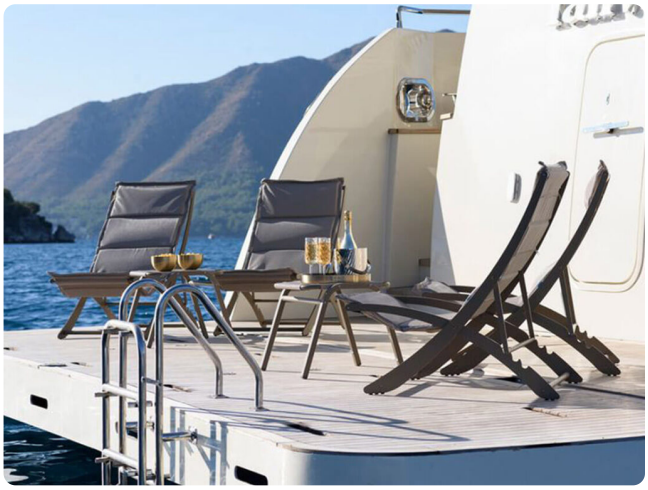

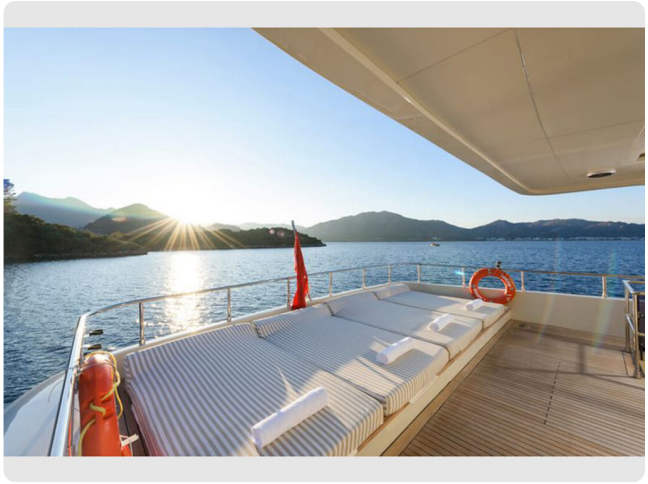

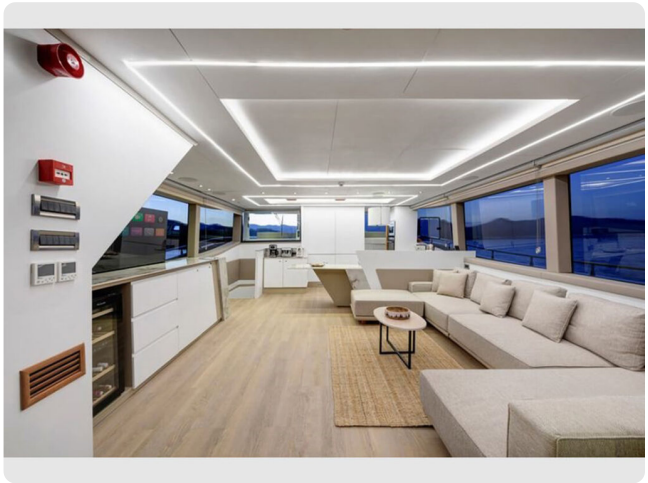

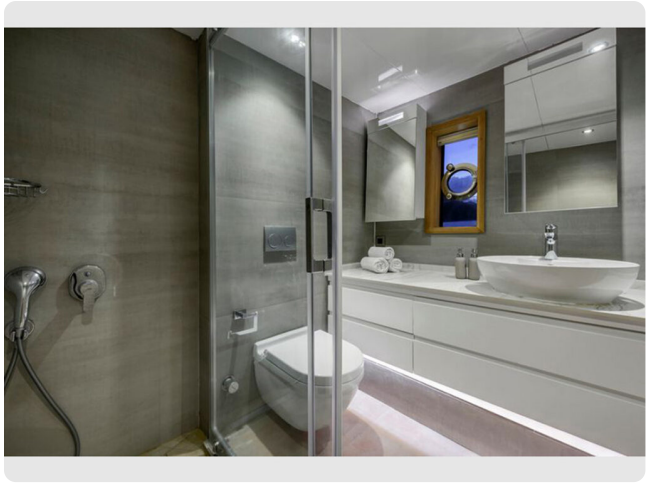

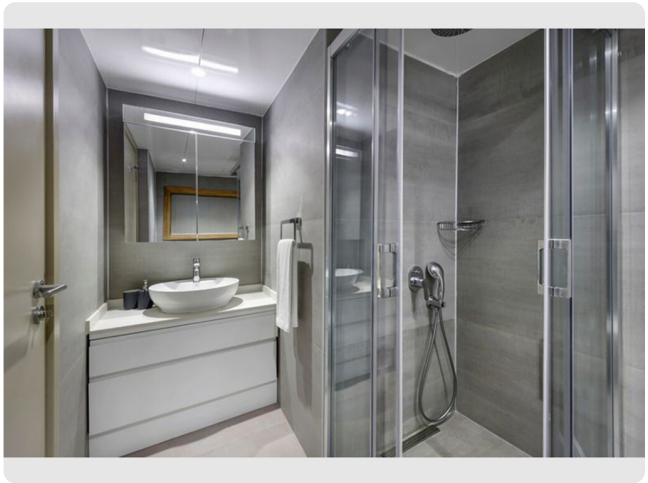

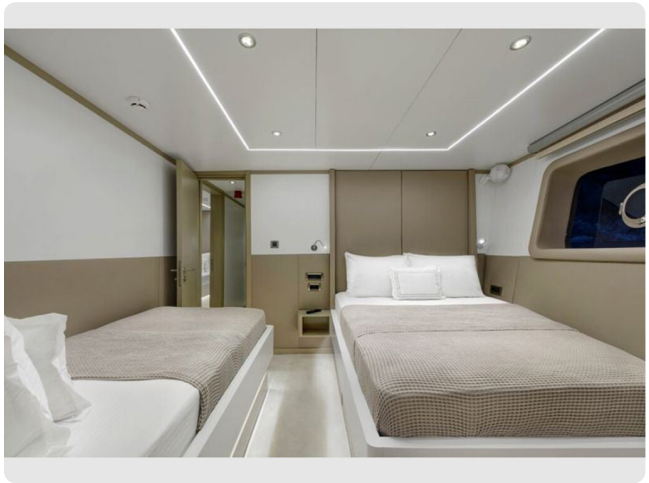

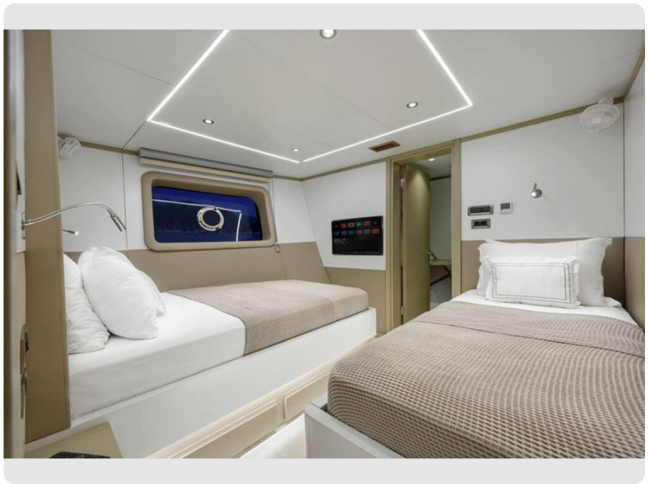

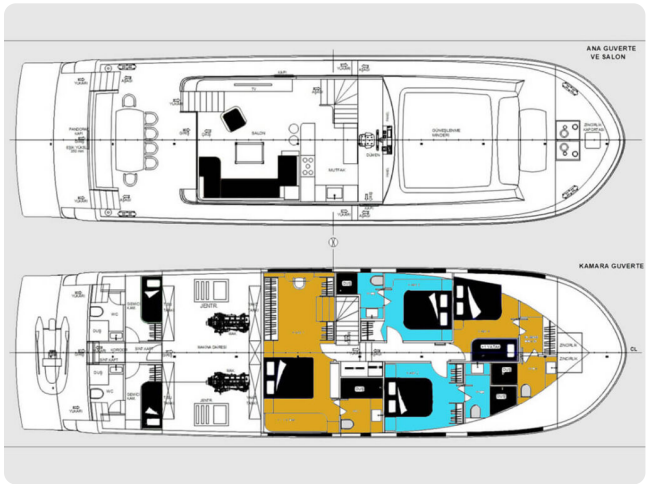
ANA GUVERTE
VE SALON
KAMARA GUVERTE