Angelo-II



Liman
Fethiye

Yat türü
Motor
Sailer

Konuk
14

Kabin
7

Uzunluk
35 Metre

Refit
2018

Tayfa
5

Duş
7

Genel Açıklama

Lüks motor-sailer yat **Angelo-II** yat 7 kabinde 14 misafir ağırlayabilir. Bakımları her sene titizlikle yapılan bu özel yat, her zaman mükemmel kondisyondadır.

Genellikle Fethiye veya Göcek çıkışlı mavi yolculuk turları gerçekleştiren yat, esnek rota programlarınıza da uygundur.

Kabin Dağılımı

- 1 Master
- 4 Double
- 2 Twin

Eğlence Ekipmanları

- Ringo
- 2x Sup
- 2x kano
- Su kayağı
- Wake-board
- 60hp hizmet botu
- Temel balık avı ekipmanı

Fiyata Dahil Olanlar

- 5 mürettebat
- Gece boyu klima kullanımı
- Haftalık 20 saat seyir yakıtı
- Nevresim ve havlu takımları
- Başlangıç ve bitiş liman masrafları

Fiyata Dahil Olmayanlar

- KDV
- Bahşişler
- Transferler
- Motorlu su sporları yakıtı
- Kumanya (mürettebat ve misafir)

Angelo-II ile ilgili tüm sorularınız için her zaman iletişime geçebilirsiniz.

Fethiye çıkışlı motor sailer portföyünün tamamına inceleyebilirsiniz.↗


ANGELO II






ANGELO II
LİSTANBUL


ANGELO II
LİSTANBUL

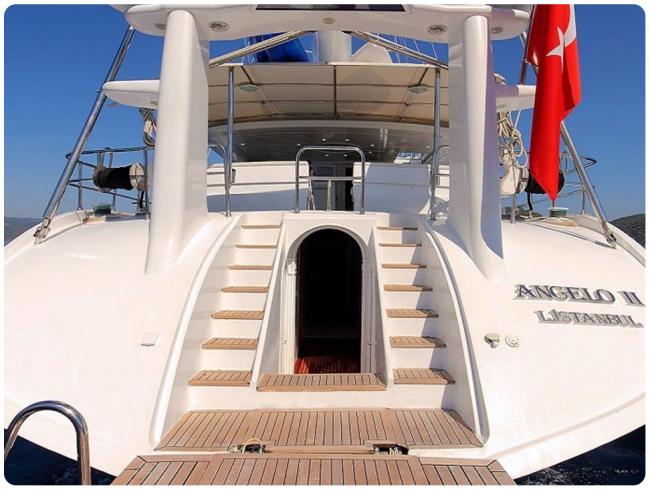
ANGELO II
LİSTANBUL



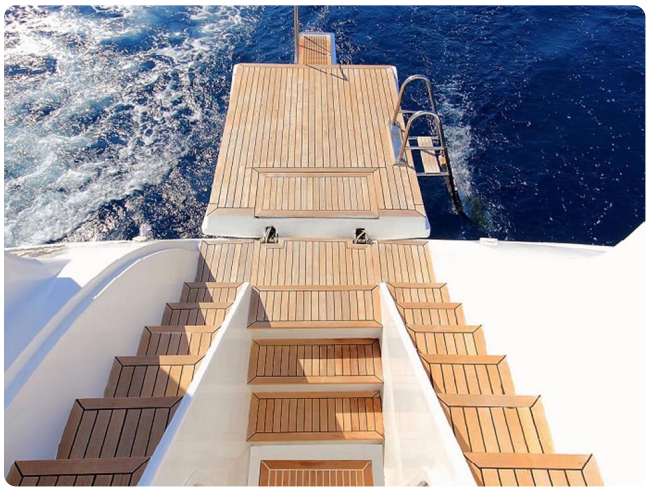





















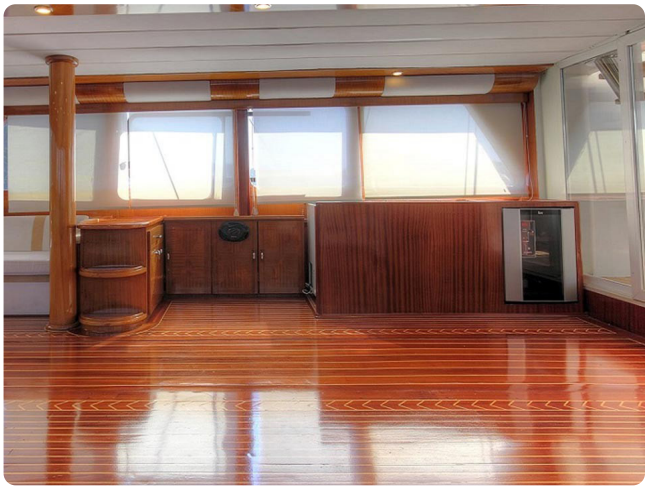







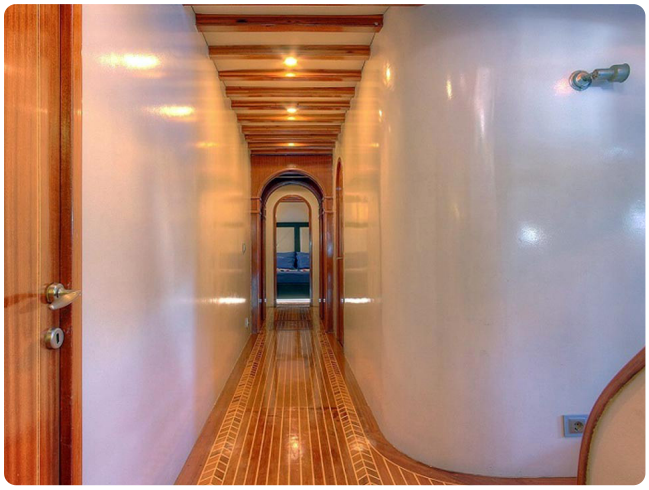

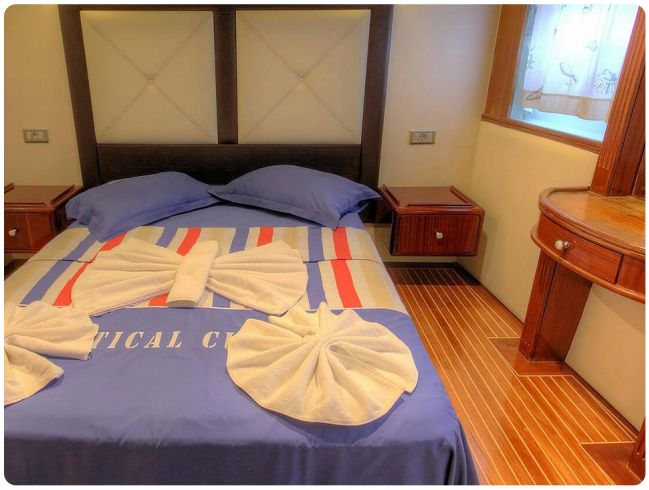











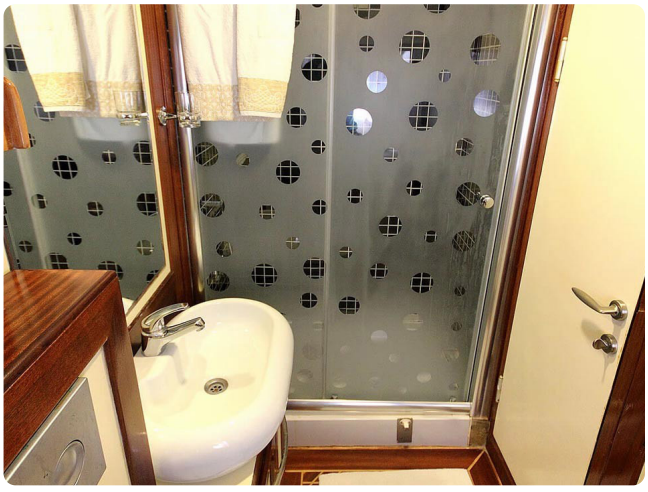



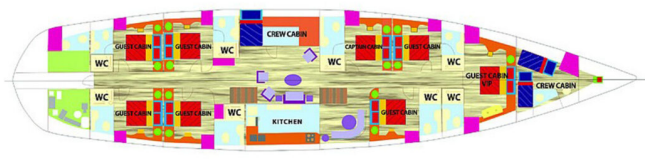
CREW CABIN
GUEST CABIN
WC
CAPTAIN CABIN
KITCHEN
CREW CABIN