Fortuna

Liman Fethiye	**Yat türü** Gulet	**Konuk** 14	**Kabin** 7
Uzunluk 28 Metre	**Refit** 2013	**Tayfa** 4	**Duş** 7

Genel Açıklama

Maun ve tik ağacından el işçiliği ile inşa edilen gulet **Fortuna** yat, hepsi klimalı 7 en-suite kabinde 14 misafir ağırlayabilir.

Giriş ve çıkış limanlarınızı Fethiye veya Bodrum olarak seçebilirsiniz. Haftalık mavi yolculuklarınızda tek-yön rotaları da tercih edebilirsiniz. Yunan adaları rotası da seçenekler arasındadır.

Kabin Dağılımı

Tüm kabinlerin kendi özel banyosu mevcuttur.

- **1 Baş Master Kabin:** Ön tarafta yer alan, yatın en geniş kabinidir.
- **2 Kıç Double Kabin:** Arka tarafta yer alan 2 adet simetrik kabin, yatın en aydınlık kabinleridir.
- **2 Twin Kabin:** 2 adet tek kişilik yataklara sahip bu kabinler, çocuklar veya bekarlar için idealdir.
- **2 Double Kabin:** Yetişkin çiftler için uygun, standart büyüklükte olan kabinlerdir.

Mürettebat için ayrı yaşam alanları ve banyolar mevcuttur.

Eğlence Ekipmanları

- Ringo
- 2x Sup
- 2x kano
- Su kayağı
- Wake-board
- Basit olta takımları

Fiyata Dahil Olanlar

- 4 mürettebat
- Sınırsız klima kullanımı
- Haftalık 20 saat seyir yakıtı
- Nevresim ve havlu takımları
- Başlangıç ve bitiş liman masrafları

Fiyata Dahil Olmayanlar

- KDV
- Bahşişler
- Transferler
- Motorlu su sporları yakıtı
- Kumanya (mürettebat ve misafir)
- Yunan gümrük, liman, vergi vs masrafları

Gulet Fortuna Yat kiralama mavi yolculuk ile ilgili tüm soru veya talepleriniz için iletişime geçebilirsiniz.↗

Fethiye çıkışlı kiralık gulet portföyümüzün tamamına göz atmak için tıklayınız.↗

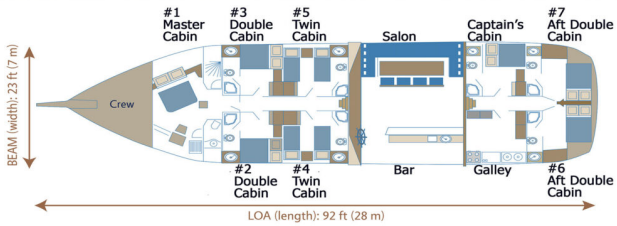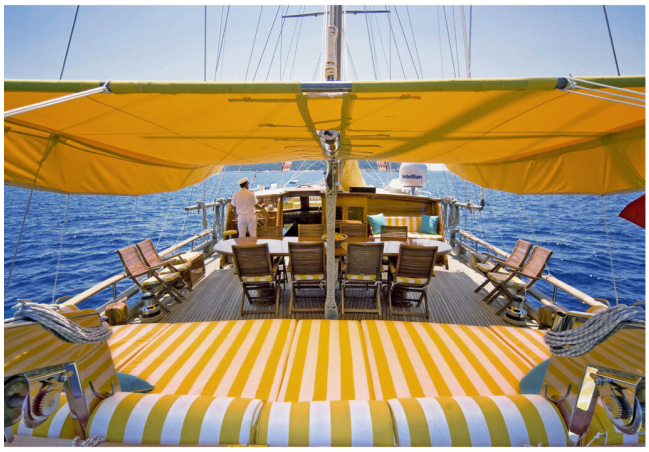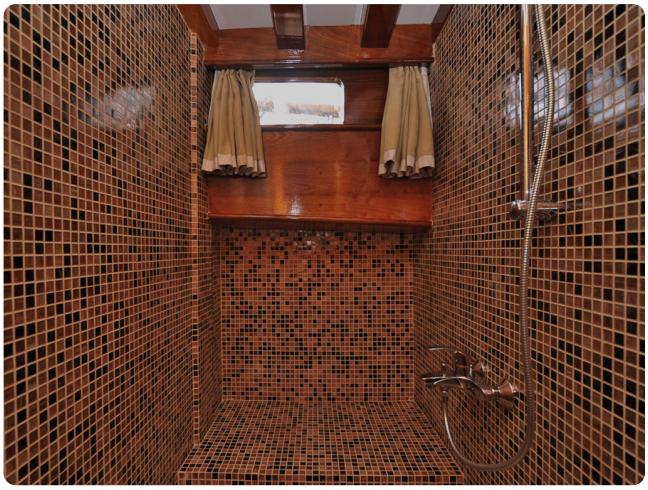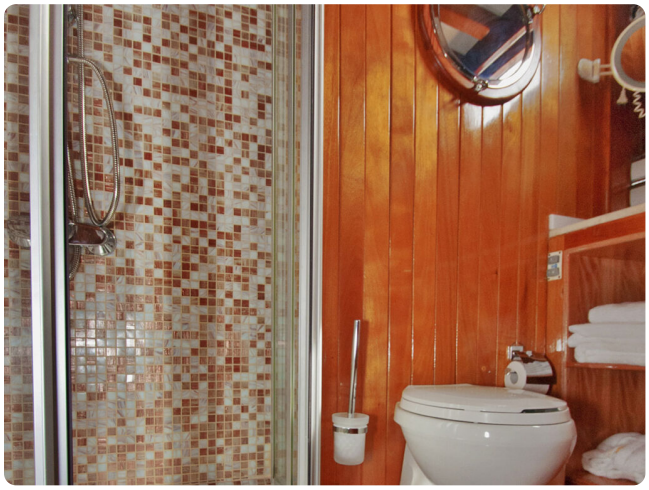
#1
Master
Cabin
#3
Double
Cabin
#5
Twin
Cabin
Salon
Captain's
Cabin
#7
Aft Double
Cabin
BEAM (width): 23 ft (7 m)
Crew
#2
Double
Cabin
#4
Twin
Cabin
Bar
Galley
#6
Aft Double
Cabin
LOA (length): 92 ft (28 m)