S4

Liman Bodrum	**Yat türü** Gulet	**Konuk** 10	**Kabin** 5
Uzunluk 35 Metre	**Refit** 2024	**Tayfa** 5	**Duş** 5

Genel Açıklama

2024’te kapsamlı renovasyon (refit) gören gulet **S4** yat hem tasarımı hem de donanımı ile dikkatleri üzerine çeker. Hepsi klimalı 5 süit kabinde 10 seçkin misafiri konfor içerisinde ağırlayabilir.

Kullanışlı arka platforumu ve geniş üst güvertesi ile dikkat çeken bu lüks yat, diğer guletlerden ayrılmaktadır. Ayrıca, ön güvertede güneşlenme alanı ile çevrili bir jakuzi de yer almaktadır.

Kabin Dağılımı

- 1 Master
- 4 Double

Bodrum Merkez Limana bağlı teknemiz ile Hisarönü Körfezi veya Gökova Körfezi rotalarından birini seçebilirsiniz. Sadece haftalık mavi turlara çıkan bu şık gulet ile tek-yön özel rotalar da oluşturabiliriz.

Eğlence Ekipmanları

- Şişirilebilir platform
- 50hp tender bot
- Su kayağı
- 2x kano
- 2x Sup
- Ringo

Fiyata Dahil Olanlar

- 5 kişilik mürettebat
- Haftalık 20 saat seyir yakıtı
- Nevresim ve havlu takımları

Fiyata Dahil Olmayanlar

- KDV

Zorunlu Ekstralar

APA (%25) Charter deneyiminizi kolaylaştırmak için, charter ücretine ek olarak APA talep edilmektedir. Böylece, ek masrafları düşünmeden stressiz bir charter deneyimi yaşayabilirsiniz. Kullanılmayan tutar iade edilerek şeffaf ve adil bir süreç yürür.

Bu bedel aşağıdaki değişken giderleri kapsar ancak bunlarla sınırlı değildir.

- Özel marinalar
- Yakıt (jeneratörler, botlar ve motorlu su sporları)
- Aktiviteler ve ekipmanlar (talep etmeniz durumunda kara turları, transferler ve diğer özel donanımlar)

- Tüm yiyecek ve içeceklere ilişkin her türlü tedarik. (Tercih listeniz ve özel diyet talepleriniz doğrultusunda)
- Hizmet ve işletim giderleri (Gümrük masrafları, karadan elektrik, atık bertarafı, yurtdışı internet, kişisel çamaşır)

Eksik veya Fazla Harcama: Kullanılmayan APA tutarı charter sonunda iade edilir; aşım olması durumunda fark, tekne üzerinde nakit ödenir.

Bahşiş Dahil Değildir: Mürettebat bahşişi tamamen misafirin takdirine bağlıdır ve APA kapsamında değildir.

Havale Masrafı: APA banka havalesi ile ödendiğinde, banka masrafları APA'dan kesilir.

Gulet S4 Yat kiralama mavi yolculuk ile ilgili tüm soru veya talepleriniz için iletişime geçebilirsiniz.↗

Bodrum çıkışlı kiralık gulet portföyümüzün tamamına göz atmak için tıklayınız.↗

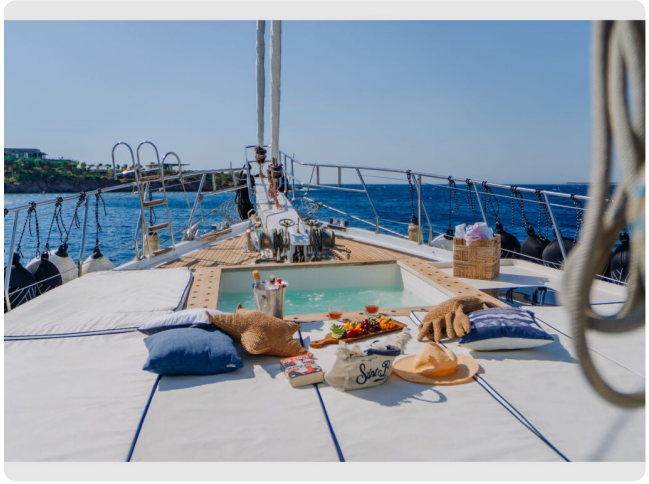

S4
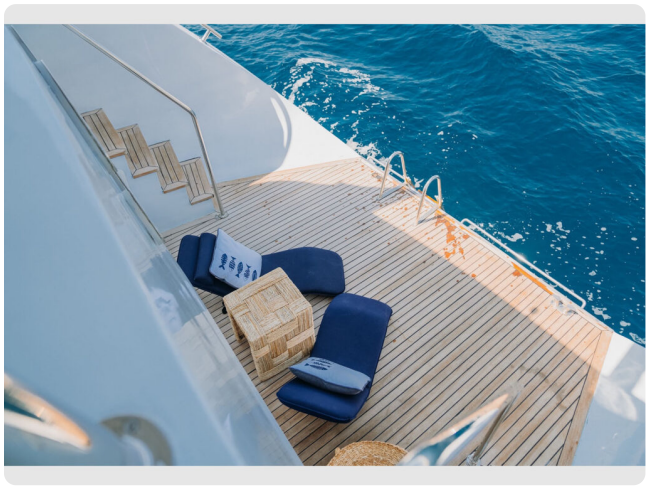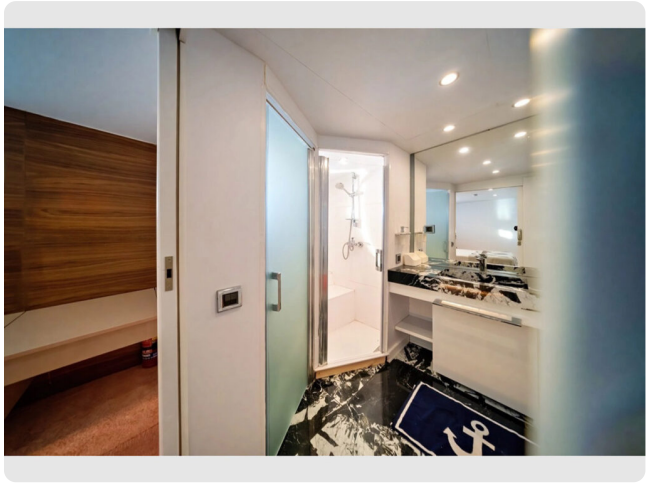
S4