Dear Lila

Liman Fethiye	**Yat türü** Gulet	**Konuk** 12	**Kabin** 6
Uzunluk 33 Metre	**Refit** 2012	**Tayfa** 4	**Duş** 6

Genel Açıklama

Fethiye Limanı’na bağlı gulet Dear Lila ile haftalık mavi yolculuk turlarınızda Kekova, Marmaris veya Ölüdeniz rotalarından birini seçebilirsiniz.

Konaklama & Kabin Dağılımı

Toplam 6 adet süit kabinde 12 misafir konaklayabilir. Tim kabinler klima, banyo ve gardırop ile donatılmıştır. Kabin dağılımı aşağıdaki gibidir:

- **1 Kıç Master Kabin:** Yatın en hacimli ve aydınlık kabinidir.
- **1 Baş Master Kabin:** Ön tarafta yer alan, yatın ikinci en büyük kabindir.
- **2 Double Kabin:** Çift kişilik yatağa sahip kabinler
- **2 Twin Kabin:** İki adet tek kişilik yatak bulunan bu kabinler, çocuklar veya arkadaşlar için idealdir.

Minimum kiralama süresi 1 haftadır.

Fiyata Dahil Olanlar

- 5 mürettebat
- Haftalık 20 saat seyir yakıtı
- Nevresim ve havlu takımları
- Başlangıç ve bitiş liman masrafları

Fiyata Dahil Olmayanlar

- Kdv
- Bahşişler
- Transferler
- Motorlu su sporları yakıtı
- Kumanya (mürettebat ve misafir)
- Gece boyu klima kullanımı, yakıt tüketimi üzerinden ekstra ücretlendirilir.

Gulet Dear Lila Yat ile ilgili tüm soru veya talepleriniz için iletişime geçiniz.↗,

Fethiye çıkışlı kiralık gulet portföyümüzün tamamına göz atmak için tıklayınız.↗

Dear Lila
Dear Lila
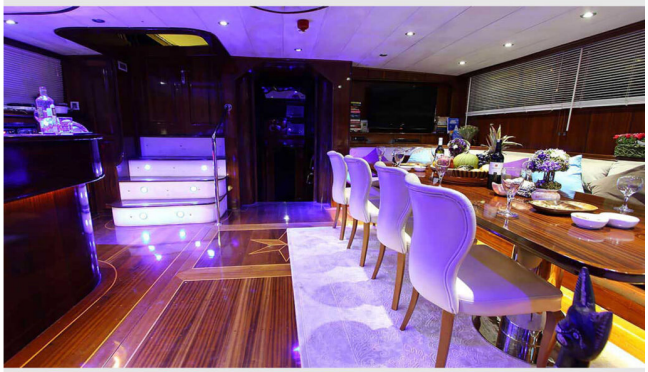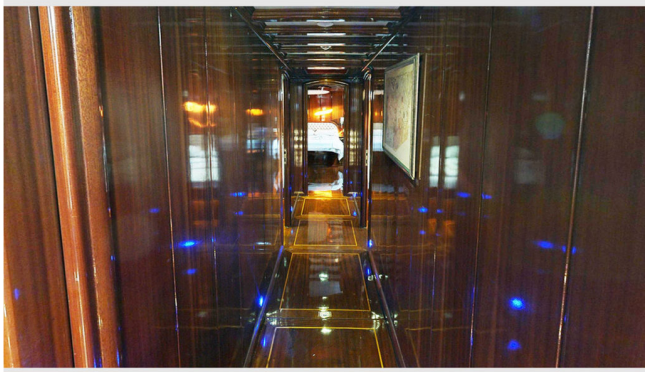
DEAR LILA