Sette Cieli

Liman Fethiye	**Yat türü** Gulet	**Konuk** 11	**Kabin** 6
Uzunluk 30 Metre	**Refit** 2011	**Tayfa** 4	**Duş** 6

Genel Açıklama

Sette Cieli yat, klasik ahşap işçiliği ile modern erişilebilirlik çözümlerini buluşturan özel yapım, ketch armalı bir gulettir.
Türkiye'nin tam erişilebilirlik sunan tek lüks guleti olarak öne çıkar.
Toplam 6 kabinde 11 misafir konaklayailir.

Kabin Dağılımı

- Ana Güverte 1 adet Double Kabin (tekerlekli sandalye erişimine tamamen uygun)
- Ana Güverte 1 adet Single Kabin (tekerlekli sandalye erişimine tamamen uygun)
- Alt Güverte 3 adet Double Kabin
- Alt Güverte 1 adet Twin Kabin

Ayrıca görme güçlüğü yaşayan misafirler düşünülerek, tekne iç mekanı özel olarak ekstra aydınlatma ile donatılmıştır.

Diğer Erişilebilirlik Donanımları

- hidrolik deniz asansörü
- düşük eğimli merdivenler
- ≥ 80 cm genişliğe sahip düz güverte geçişleri

Mürettebat, erişilebilirlik konusunda özel eğitim almış olup, teknede misafir güvenliği için kalp şok cihazı (defibrilatör) da bulunmaktadır.
Bu özel gulet hareket desteğine ihtiyaç duyan aileler ve kuşaklar arası gruplar için eşsiz bir charter seçeneğidir.

Gulet Sette Cieli mavi tur soru ve talepleriniz için iletişime geçebilirsiniz.↗

Fethiye çıkışlı gulet portföyümüzün tamamına göz atmak için tıklayınız.↗

Main Deck
Double Cabin

Main Deck
Double Cabin

Main Deck
Single Cabin
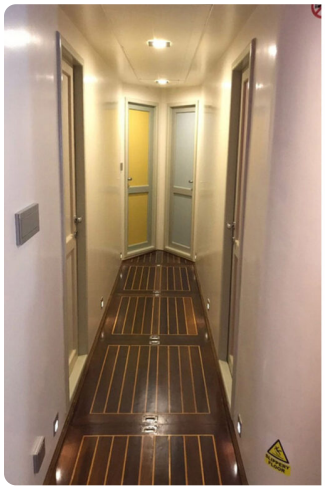
Main Deck
Single Cabin