Bir Deniz Masalı

Liman Fethiye	**Yat türü** Gulet	**Konuk** 8	**Kabin** 4
Uzunluk 20 Metre	**Refit** 2023	**Tayfa** 3	**Duş** 4

Genel Açıklama

2023 yapımı gulet **Bir Deniz Masalı** Fethiye Limanı çıkışlı mavi yolculuk hizmeti vermektedir. 2 master ve 2 double olmak üzere toplam 4 kabinde 8 misafir konaklayabilir.

Bağlama Limanı & Rota

Fethiye beton iskelede bağlı olan guletimiz, Göcek ve Fethiye koylarında mavi tur hizmeti vermektedir.

Mürettebat

Guletimizde 3 kişilik profesyonel mürettebat (kaptan, aşçı ve gemici) hizmet vermekte olup, dönemsel olarak bir stajyer de ekibe katılabilmektedir.

Ekipman & Su Oyuncakları

- Su yapıcı
- 2 adet paddle-board
- 50hp 4mt hizmet botu
- BT ses sistemi 2x350W

Fiyata Dahil Olanlar

- Göcek içi seyir yakıtı
- Bağlama liman ücretleri
- Nevresim ve havlu takımları
- 3 mürettebat (kaptan, aşçı ve gemici)

Opsiyonel Ekstralar

- Ölüdeniz rotası yakıt farkı: 500€

Fiyata Dahil Olmayanlar

- Kdv
- Transferler
- Bahşişler (tavsiye edilen %10)
- Erzak (misafirler ve mürettebat için)

En iyi fiyat teklifi verebileceğimiz teknelerden olan Gulet **Bir Deniz Masalı** Fethiye mavi yolculuk için iletişime geçiniz.
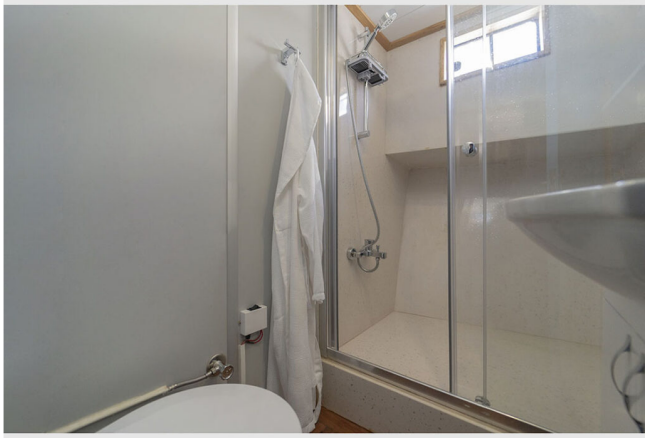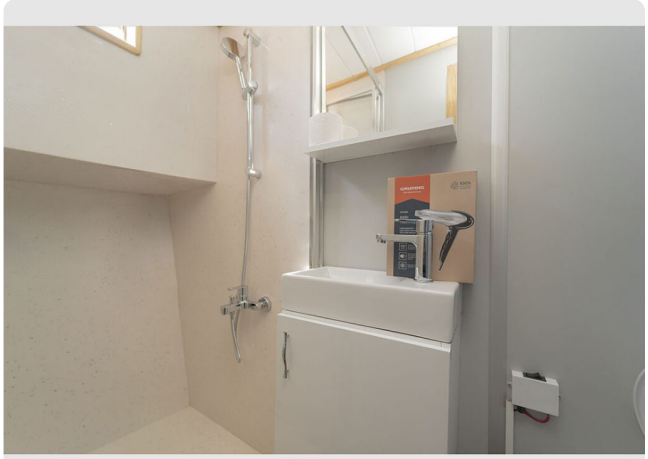
Fethiye çıkışlı gulet portföyümüzün tamamına göz atmak için tıklayın.↗