Karaca

Liman Bodrum	**Yat türü** Gulet	**Konuk** 8	**Kabin** 4
Uzunluk 18 Metre	**Refit** 2023	**Tayfa** 3	**Duş** 4

Genel Açıklama

Gulet Karaca Bodrum mavi tur yolculukları için ideal bir seçenektir. Gökova veya Hisarönü Körfezi rotalarında hem konforu hem de bütçe dostu fiyat avantajını bir arada sunar. Toplam 4 kabinde 8 misafir konaklayabilir.

Bağlama Limanı & Rota

Bodrum Kaleönü'nde bağlı guletimiz, genellikle Gökova Körfezi'nde mavi tur hizmeti vermektedir. Talep etmeniz durumunda, Hisarönü Körfezi rotası için ilave 500€ yakıt ücretiyle bu rotada da mavi tura çıkabilirsiniz.

Mürettebat

Kaptan, aşçı ve gemici olmak üzere 3 kişiden oluşan profesyonel mürettebat hizmet vermektedir.

Donanım & Su Oyuncakları

- IPTV & Wi-Fi
- 2 adet paddle-board
- Su yapıcı & buz yapıcı
- 20hp 3.8mt hizmet botu

Fiyata Dahil Olanlar

- 3 mürettebat (kaptan, aşçı ve gemici)
- Gökova Körfezi seyir yakıtı
- Nevresim & havlu takımları
- Bağlama liman ücretleri
- Gün-içi 4 saat klima

Fiyata Dahil Olmayanlar

- Kdv
- Transferler
- Bahşişler (tavsiye edilen %10)
- Erzak (misafirler ve mürettebat için)

*Hisarönü Körfezi rotası için ilave 500€ yakıt ücreti uygulanır.

Gulet Karaca Bodrum mavi tur soru ve talepleriniz için iletişime geçebilirsiniz.↗
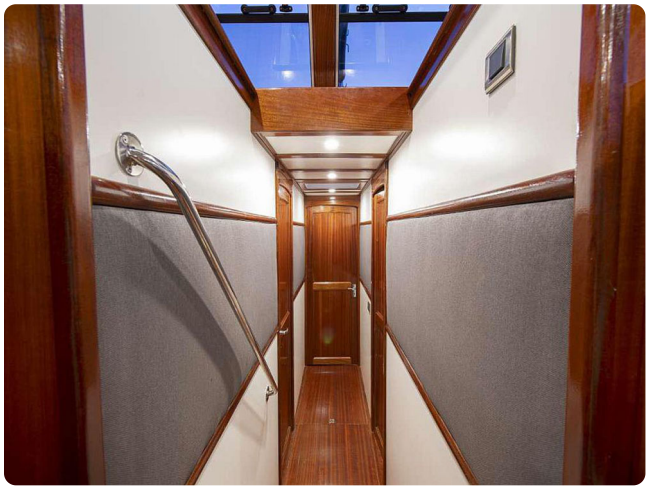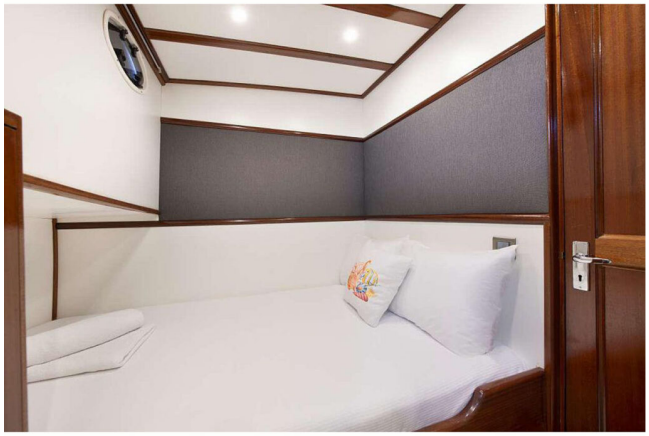
Bodrum çıkışlı gulet portföyümüzün tamamına göz atmak için tıklayınız.↗