Sevill

Liman Bodrum	**Yat türü** Motoryat	**Konuk** 4	**Kabin** 2
Uzunluk 15 Metre	**Refit** 2020	**Tayfa** 2	**Duş** 1

Genel Açıklama

Özel yapım trawler **Sevill** yat 1 double ve 1 twin olmak üzere toplam 2 kabinde 4 misafire konaklama imkanı sunar.

Konaklamalı veya günübirlik tur talepleriniz için Bodrum’da hazır olmakla beraber günübirlik tur kapasitesi 8 kişidir.

Bakımları düzenli olarak titizlilikle yapılan yat her zaman çok iyi kondisyondadır.

Günübirlik tur başlangıç saati 10:00, bitiş saati ise 20:00. Yakın koylar içerisinde yakıt fiyata dahildir.

Fiyata Dahil Olmayanlar

- KDV 20%

Zorunlu Ekstralar

APA (%30) Charter deneyiminizi kolaylaştırmak için, charter ücretine ek olarak APA talep ediyoruz. Bu sistem sayesinde, ek masrafları düşünmeden stressiz bir charter deneyimi yaşayabilirsiniz. Kaptan APA hesabını tutar ve kullanılmayan tutarı tur sonunda iade eder. Bu bedel aşağıdaki değişken giderleri kapsar ancak bunlarla sınırlı değildir.

- Özel marinalar
- Tüm yakıt (ana makineler, jeneratör, bot ve motorlu su sporları)
- Aktiviteler ve ekipmanlar (talep etmeniz durumunda kara turları, transferler ve diğer özel donanımlar)
- Tüm yiyecek ve içeceklere ilişkin her türlü tedarik. (Tercih listeniz ve özel diyet talepleriniz doğrultusunda)
- Hizmet ve işletim giderleri (Gümrük masrafları, karadan elektrik, atık bertarafı, yurtdışı internet, kişisel çamaşır)

Eksik veya Fazla Harcama: Kaptan artan APA tutarını charter sonunda iade eder. Diğer yandan; aşım olması durumunda farkı, tekne üzerinde nakit ödeyebilirsiniz.

Bahşiş Dahil Değildir: Mürettebat bahşişi tamamen misafirin takdirine bağlı olmakla beraber APA kapsamında değildir.

Havale Masrafı: APA banka havalesi ile ödendiğinde, banka masrafları APA’dan düşer.

Trawler Sevill Yat ile ilgili tüm soru ve özel kiralama talepleriniz için iletişime geçiniz.↗

Bodrum çıkışlı tüm motoryat portföyümüzü incelemek için tıklayın↗

SEVILL

SEVILL

SEVILL

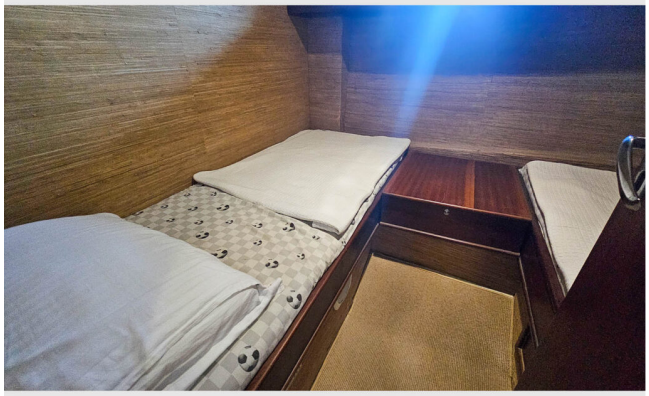

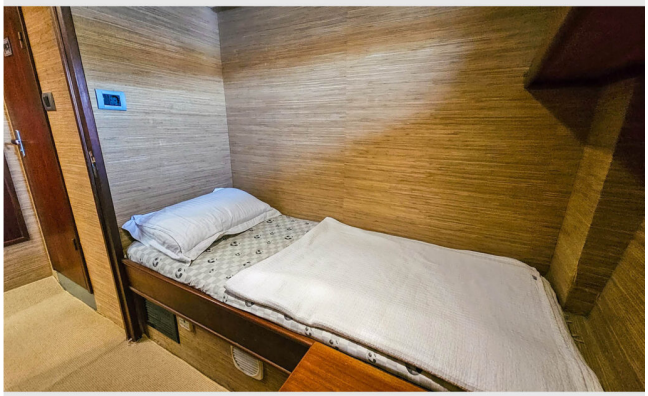

SEVILE